LB1070009

Lombardo.

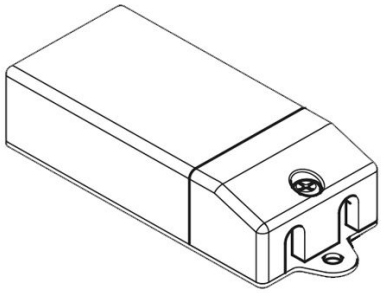

Información técnica:

Marca	TCI
Código de referencia	122598
IP	20
Potencia de salida	6W
Tensión nominal de salida de CC (bajo carga)	2-22V
Corriente nominal de salida	350mA
Rango de tensión de entrada	100-240V
Frecuencia	50/60Hz
Factor de potencia (λ)	0,6C
Interruptor automático B10 - C10 - B16 - C16	31-52-50-85
Especificaciones	On-Off

Dimensión

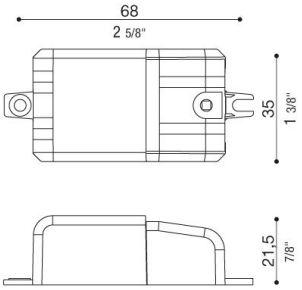

LED Controlgear Constant Current

Conexión en serie

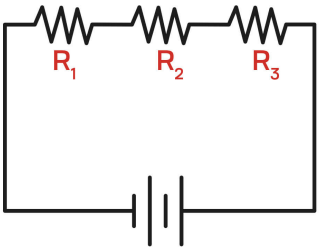

¡¡¡Advertencia!!!

Antes de conectar el balastro a la red eléctrica, asegúrese de que los LEDs del secundario están conectados. De lo contrario, es posible que la lámpara no se encienda.

Lombardo S.r.l.
Via Pizzigoni 3, Villongo (BG) - 24060 - Italy - **T** 0039 035 939 411 - **F** 0039 035 939 496 - **E** info@lombardo.it